



*la lettre de*  
**SCEAUX-ROBINSON**  
 Amicale de SCEAUX-ROBINSON

**N° 29 - novembre 2011**

**Editorial**

L'année 2011 touche à sa fin... C'est le moment des bilans et de préparer la prochaine année.

Nous avons continué à assurer un rôle de lien entre les habitants du quartier et les élus, particulièrement lors des projets d'aménagement urbains (projet des « Quatre Chemins-Robinson », résidence universitaire boulevard Desgranges), circulations dans le quartier.

Notre amicale a réussi à éviter une gare routière de stockage des bus avenue de la Gare et a proposé dans le cadre du CARRRO, à différents élus, un schéma de circulation des bus, évidemment modifiable, sans altérer la qualité du service. Cette proposition est détaillée dans cette lettre.

Notre amicale a réussi à défendre les intérêts d'une personne âgée et seule: Monsieur le Maire de Sceaux s'est prononcé contre l'abattement de 20% pratiqué par l'Etablissement Public Foncier 92 sur la valeur de son appartement du fait de l'occupation temporaire de celui-ci.

Notre amicale a participé au jury de sélection pour la résidence universitaire au 58bis boulevard Desgranges. Un article à ce sujet est inclus dans cette lettre.

Notre amicale continue à vous communiquer les informations lorsqu'elles sont disponibles. L'EPF92 a acquis l'essentiel du foncier de la zone de projet « Quatre Chemins-Robinson » et continue des négociations concernant certains lots de la zone de projet.

DANS CE  
 NUMERO :

Le CARRO 2

Aménagements  
 prévus dans le  
 quartier 12

Stationnement 13

Résidence  
 étudiants 14  
 Bid  
 Desgranges

RER B 15

En 2012, des travaux d'enfouissement électriques sont prévus et une zone de rencontre dans une partie de la rue des Clos Saint Marcel et dans la totalité de la rue Mademoiselle Mars devrait être réalisée.(détail dans l'article « aménagements prévus »).

Nous souhaitons bien évidemment que vous nous fassiez part de vos observations sur les différents sujets traités dans cette lettre. La Mairie nous tient comme porte parole de vos attentes ; nous nous en ferons l'écho si elles ne s'opposent pas à l'intérêt du plus grand nombre.

L'Amicale Sceaux-Robinson est une association de quartier indépendante de toutes les organisations administratives et politiques. C'est la raison pour laquelle il est nécessaire que nous ayons le plus d'adhérents possible afin d'accroître notre représentativité. Un poste d'administrateur est disponible et nous serions heureux d'accueillir un nouvel administrateur si possible résident dans un immeuble collectif afin de refléter la diversité de notre quartier.

**Nous espérons vous rencontrer nombreux lors de notre Assemblée Générale du Vendredi 2 décembre prochain (à 20h30, salle des Garages, rue des Imbergères).**

**Jean Neveu, Président**

## **Le CARRRO**

**L**e CARRRO ? Sous cet acronyme barbare se cache le « Collectif des Associations Riveraines du RER B Robinson », association créée début 2011 pour formaliser la collaboration menée depuis plusieurs années par différentes associations et acteurs locaux pour répondre aux dysfonctionnements constatés sur la branche Robinson.

**Le  
CARRO**

Certains d'entre vous se souviennent certainement de la pétition suivie de la manifestation de juin 2006 pour le retour des RER au quai n°1

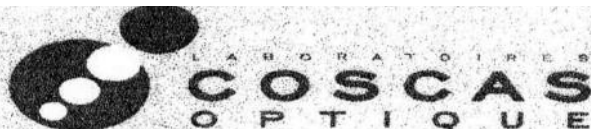

**FORFAITS ENFANTS**  
**129€**

MONTURES  
DE MARQUES  
ET VERRES  
UNIFOCALX  
DURCIS

**FORFAITS ADULTES**

**59€** MONTURES  
ET VERRES  
BLANCS  
UNIFOCALX

**139€** MONTURES  
ET VERRES  
BLANCS  
PROGRESSIFS



Tél : 01.55.52.10.01 • 137, rue Houdan SCEAUX

**- PRESSING ECOLOGIQUE -**  
du  
**RER ROBINSON**



*Vous offre en plus un traitement bactéricide grâce aux UV*

6, square Robinson - 92330 SCEAUX - Tél: 01 41 13 88 55

Ouverture: Mardi au Samedi de 8h 19h15



**BOUCHERIE - CHARCUTERIE**

*Thierry PILASTRE*



- Ses Spécialités -

- Son Accueil -

- Son Service -

94, rue Houdan - 92330 - SCEAUX

Tel: 01 46 61 19 34





## Centre de bronzage

POINT SOLEIL Sceaux

184, rue de Houdan

Tél. : 01 40 91 63 04

Ouvert 7/7 du lundi au samedi de 8h30 à 21h00  
et le dimanche de 9h00 à 20h30.

[www.pointsoleil.com](http://www.pointsoleil.com)

Le rayonnement d'un appareil de bronzage UV peut affecter la peau et les yeux. Ces effets biologiques dépendent de la nature et de l'intensité du rayonnement ainsi que de la sensibilité de la peau des individus.

Votre expert en audition à Sceaux, depuis plus de 30 ans.



A partir de

**590€** ttc



Aides auditives numériques  
sur mesure quasi invisibles

137, rue Houdan 92330 Sceaux  
Tél:01.55.52.10.00

9, rue des Ecoles 92330 Sceaux  
Tél:01.41.13.96.96



- Patricia et Roger -

## LE FROMAGER DE SCEAUX

(La Fermette)

*Affineurs*

*Spécialistes des fromages*

37, rue Houdan  
92330 - SCEAUX -  
Tél: 01 46 61 01 50



8, avenue de la gare  
92330 - SCEAUX

Tél: 01 41 13 74 44

Fax: 01 41 13 74 42

ouvert du lundi au vendredi  
9h30 à 19h  
samedi 10h à 17h

Photocopie Couleur, N&B  
P.A.O.

Reproduction de plans

Thèses - Reliure

Plastification

Travaux d'imprimerie

Faire-Part de Mariage

Faire-Part de l'Naissance

Cartes de visite

évitant la passerelle à de nombreux usagers. Nous avons occupé les quais centraux et momentanément bloqué le RER. Le lendemain une délégation s'était rendue au siège de la RATP pour remettre la pétition à sa Présidente de l'époque. Nous n'avons malheureusement pas été reçus.

D'autres actions, moins spectaculaires, de contacts avec d'autres associations d'usagers et des élus ont été régulièrement menées depuis par un CARRRO non véritablement constitué, mais actif afin de demander le doublement du tunnel entre Gare du Nord et Les Halles), et un engagement le STIF et de la RATP s'engagent sur un plan d'amélioration avec les investissements associés permettant :

- le maintien du lien direct Robinson – Paris
- le respect strict des horaires,
- l'amélioration de la desserte en termes de fréquence, de rapidité et de confort.

Le 14 février 2011, le CARRRO a été enregistré comme association loi 1901 et se positionne comme le représentant de 5 associations locales qui ont mutualisé leurs énergies et compétences.

Les associations adhérentes du CARRRO sont actuellement les suivantes:

- Association RER Lombart Potiers,
- Association Sceaux Coudraies,
- Association des Chéneaux Sablons,
- Association La Voix des Scéens,
- et bien sûr l'Amicale de Sceaux Robinson.

Depuis février, un important travail de réflexion a été mené par les membres du CARRRO sur de possibles propositions afin d'améliorer la qualité du service rendu aux voyageurs, et de minimiser les nuisances (sonores en particulier) des transports.

Comment améliorer une situation déjà très dégradée dans un contexte de forte densification prévue dans notre quartier (plus de voyageurs RER et

bus, plus de trafic automobile ...) ?

A qui nous adresser, sachant que les intervenants dans ce projet sont multiples pour les fonciers (RATP, STIF pour les terrains sur l'emprise de la gare, Ville de Sceaux - Etablissement Public Foncier pour la prise de contrôle des logements privés avenue Jules Guesde) et pour les voies de circulations (Ville, département) ?

Nous avons saisi l'opportunité des importants projets d'aménagement en cours d'étude pour mener une réflexion et faire une proposition, compatible avec l'un des objectifs prioritaires de la Ville de Sceaux de favoriser les déplacements par les transports collectifs et les modes doux.

Plutôt que d'être uniquement critique, nous avons préféré nous positionner comme force de proposition constructive.

Nous avons travaillé sur les 2 questions suivantes :

- **Plan** de circulation des bus autour du pôle Robinson et organisation des arrêts de bus,
- **Etude** de terrains ré-aménageables au pôle Robinson.

Ses premières conclusions et propositions ont fait l'objet de présentations aux conseils d'administration des associations adhérentes et recueilli un accueil très favorable.

Le CARRRO a pu rencontrer le conseiller communautaire responsable des transports pour la Communauté d'Agglomération des Hauts de Bièvre, à qui nous avons exposé notre projet et remis un dossier.

Un rendez-vous a été demandé au Maire de Sceaux dans le même esprit.

- **Plan** de circulation des bus autour du pôle Robinson et organisation des arrêts de bus

Comme vous le savez, les riverains de l'avenue de la Gare, secteur fréquenté par de nombreux écoliers et étudiants, souffrent actuellement d'un trafic important généré par les bus.



Dans cette rue circule quotidiennement l'équivalent d'un train de 5.500 m de long avec le bruit de 455 moteurs diesel en surrégime dû à la dénivellation de la chaussée !

L'essentiel de ces flux est aisément évitable : il correspond au passage de 2 lignes en provenance du nord (194 et 294), déviées par l'avenue de la Gare pour retourner vers le carrefour des 4 Chemins et couper la circulation pour retourner vers le sud. On dévie des bus vers une rue secondaire pour créer des embouteillages que l'on éviterait en optant pour un trajet direct nord sud sans déviation ! Il suffirait que la RATP accepte de créer un arrêt pour ces 2 lignes sur l'avenue Jules Guesde au lieu des arrêts actuellement situés sur la Place de la Gare obligeant les voyageurs prenant le RER à gravir la fameuse passerelle.

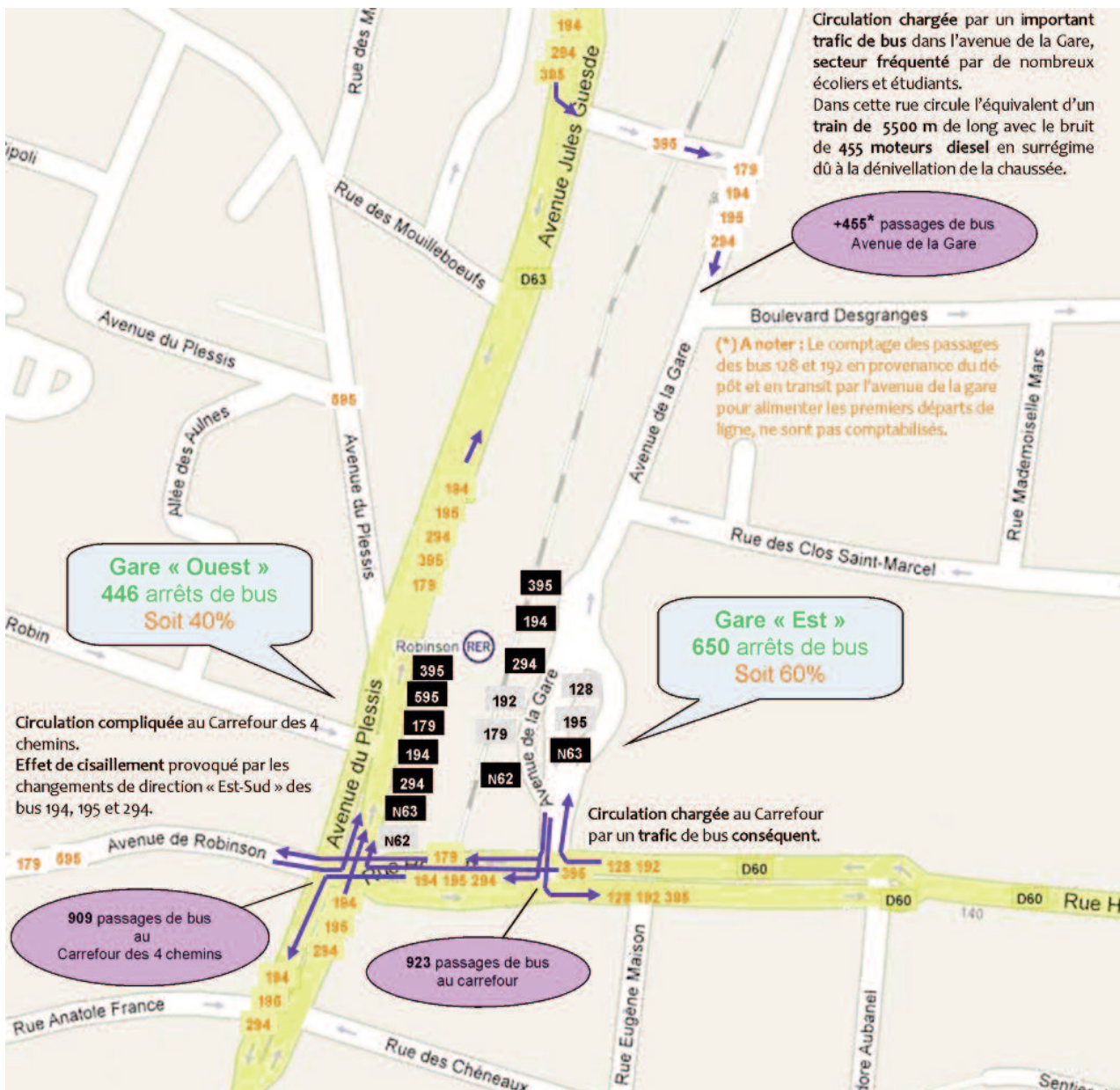

De même, certaines lignes de bus ont leur terminus dépôts de voyageurs avenue Jules Guesde (179, 595, 395), et font le tour, à vide, pour remonter par l'avenue de la gare afin de reprendre des passagers au départ place de la gare.

Nous proposons donc la création d'une gare routière, avec dépôt de passagers 194, 294 vers le-nord, et terminus des lignes (179, 595, 395), évitant la circulation de ces bus à vide sur l'avenue Jules Guesde et de la Gare.

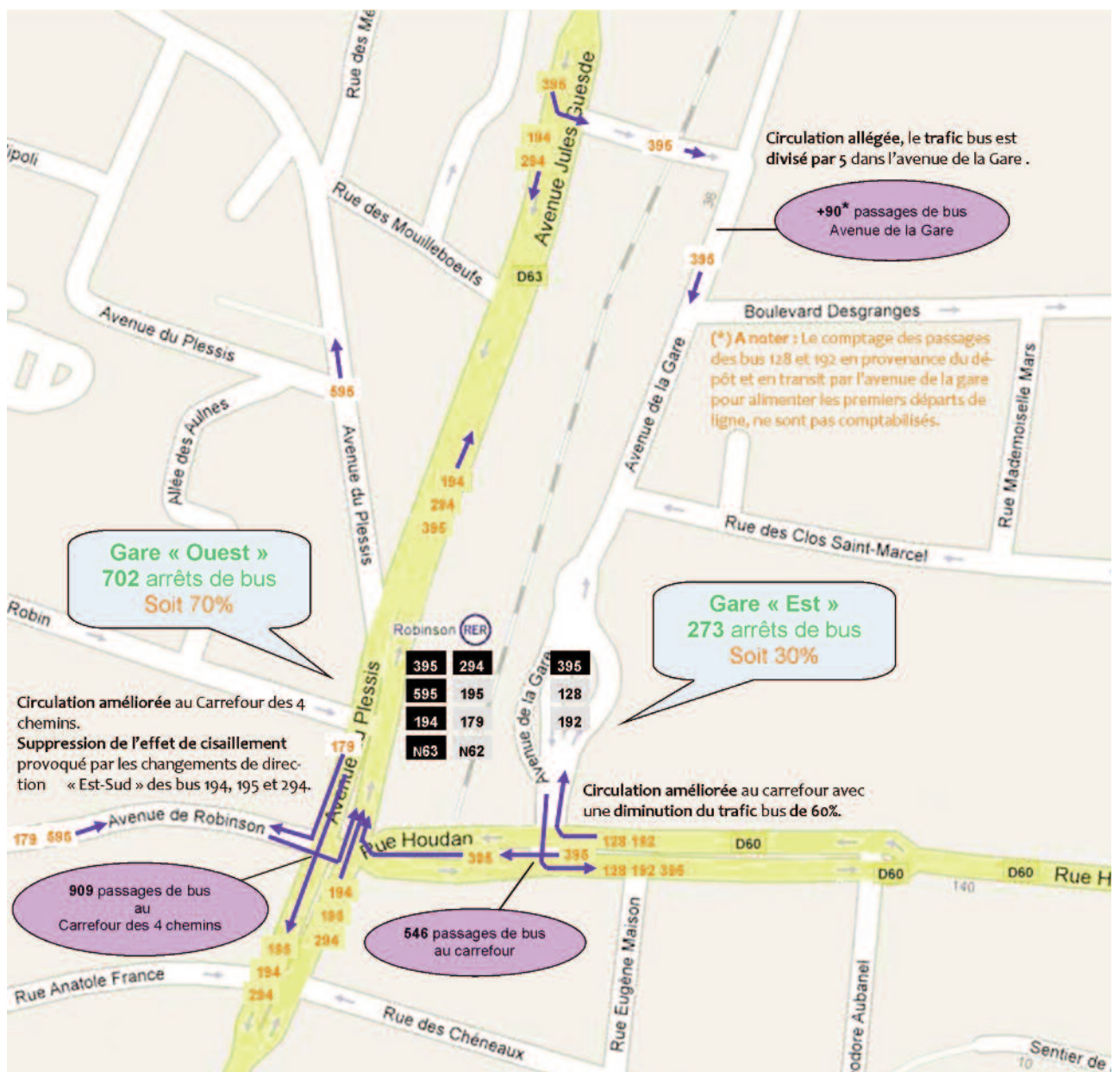

## SOIT :

- Longueur des trajets à vide : 750 m environ par rotation de bus (Avenue Jules Guesde & Avenue de la Gare)





# marché franprix

118, rue Houdan à Sceaux près de la Mairie

Tel: 01.40.91.56.67

Frédéric LIEGEOIS et son équipe vous accueillent du  
Lundi au Samedi de 8 h30 à 20 h30

Livraisons GRATUITES

## BOUCHERIE LIMOUSINE DE SCEAUX

Boucherie, Charcuterie, VOLLAILLES, Rotisserie, Traiteur, Conserves



198 rue Houdan ... 92330 Sceaux  
près du métro Robinson ... tel :01.47.02.76.58

### - AU METRO -

BAR - RESTAURANT

Spécialités Franco - Algériennes

- Son Accueil -

2, avenue du Plessis  
92330 - SCEAUX  
Tél: 01 46 61 14 08

Ouvert 7 jours / 7

### Coiffure



1, place de Bruhl  
92330 - Sceaux - Tél: 01 43 505 505

Ouvert lundi, mardi,  
de 9h à 18h30  
et du mercredi au samedi,  
de 9h à 19h

## - NICOLAS -

**Vos cavistes conseils Marc POITVIN et Philippe GIMBERT**

198, rue Houdan - SCEAUX -  
RER Robinson - Tél: 01 46 61 02 19

vous proposent, du mardi au samedi - sans interruption de 9h à 20h,  
le dimanche de 9h à 13h,

- un service de livraison à domicile souple et rapide.
- du champagne au frais, mais aussi des vins blancs et rosés.
- la location de tonnelets avec le vin de votre choix.
- la livraison de vos fines bouteilles, sous 48h, partout en France.

## CENTRE D'EPARGNE 92

5, rue du docteur Berger ( Près de l'Eglise) à Sceaux.

01.41.13.98.33

[scap-etienne@wanadoo.fr](mailto:scap-etienne@wanadoo.fr)

**afer**   
Association Française d'Épargne et de Retraite  
**la référence**

### ASSURANCE VIE

- Afer
- Générali

### COMPTES TITRES

- ROTHSCHILD
- DNCA

### EPARGNE

- Plan épargne en actions
- Contrats de capitalisation

### DEFISCALISATION

- Loi Sellier / LMNP
- FIP/FCPI (réduction ISF)

Frais réduits / Etudes gratuites et personnalisées sans engagement

**L'Amicale de Sceaux-Robinson  
remercie l'ensemble de nos annonceurs**

- Lignes bus concernées : 179, 194, 195 et 294

Nombre de passages au total : 365 par jour

- Trajet économisé : environ 275 kilomètres par jour

Les avantages sont :

- Economie de carburant (plusieurs dizaines de tonnes par an)
- Economie d'entretien du matériel roulant
- Economie d'entretien de la chaussée
- Meilleure régulation des bus (environ 22 heures/jour de conduite économisées

soit 8000 heures/an sur les parcours des lignes 179, 194, 195 et 294)

- Meilleure circulation aux carrefours par élimination des cisaillements (Carrefour des Quatre Chemins et intersection rue Houdan/avenue de la gare)
- Moins de pollution Air/Bruits/Vibrations pour les habitations
- Seulement 3 lignes et emplacements conservés côté gare « Est » (lignes 128,192 et 395)

?

- **Etude** de terrains ré-aménageables au pôle Robinson

L'étude du plan de circulation conduit à la création d'une gare routière dans la partie haute de l'Avenue Jules Guesde, sur les terrains du STIF. Elle n'opère que marginalement le nombre de logements à construire sur ce terrain. La diminution substantielle du nombre de bus sur la place de la gare, permet d'envisager un transfert du marché bio sur cette même place en bénéficiant du parking existant très peu utilisé le dimanche matin.



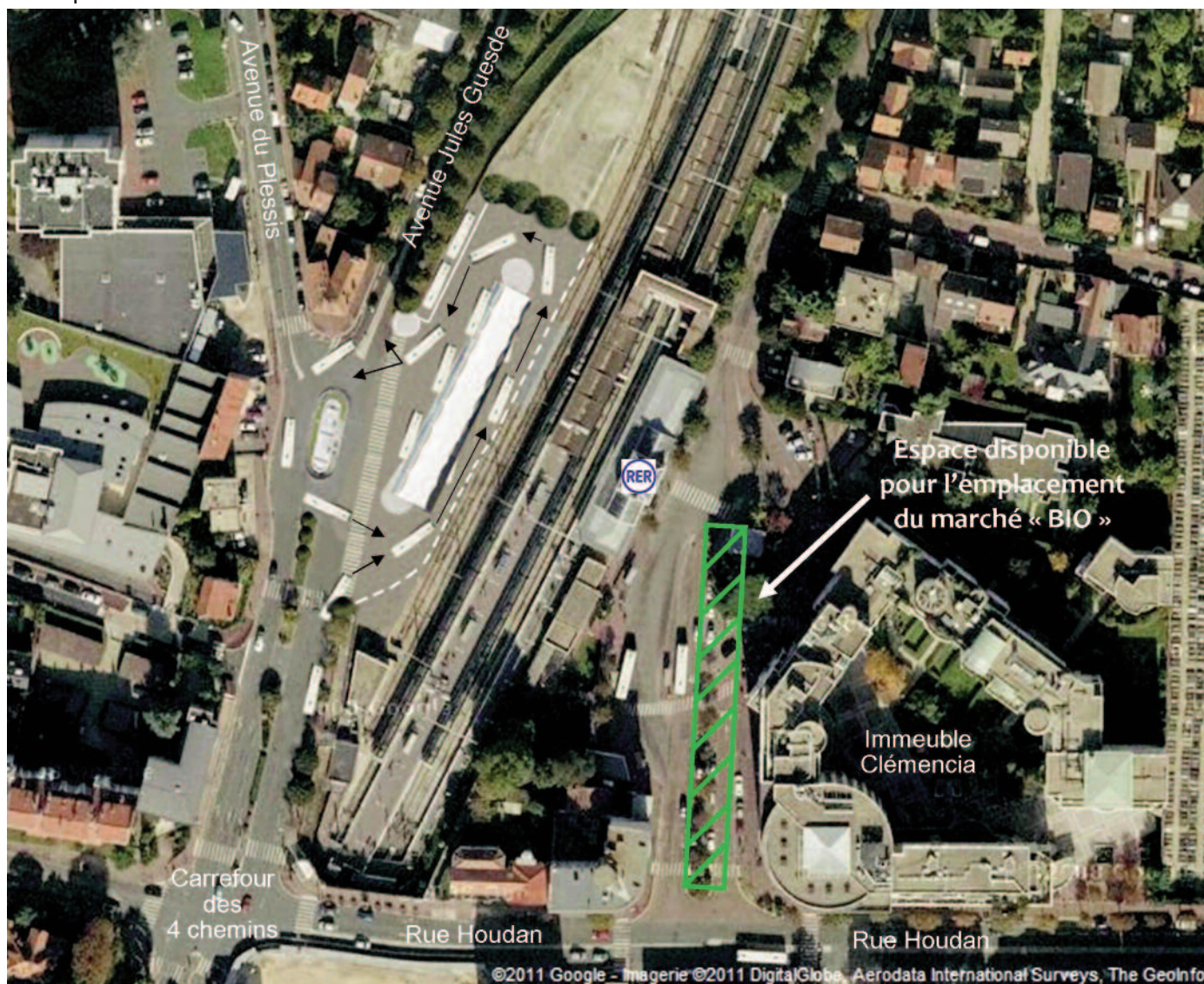

Votre Amicale s'est fortement investie dans l'élaboration et la mise en forme de cette importante proposition présentée par le CARRRO.

Vous pouvez télécharger l'intégralité du projet, sous réserve de ses évolutions futures, à l'adresse suivante :

<http://blardat.free.fr/dossier>

**Aménagements  
prévus dans  
notre quartier**

La municipalité a un projet de zone de rencontre rue des Clos Saint Marcel entre l'extrémité Est du Gymnase et le carrefour avec la rue Mademoiselle Mars, ainsi que la totalité de cette dernière. Cette zone pourrait faire l'objet d'une extension ultérieure rue des Clos Saint Marcel jusqu'à la coulée verte ainsi que boulevard Desgranges, entre la rue Mademoiselle Mars et l'avenue de la gare.

Une zone de rencontre donne priorité aux piétons et limite la

vitesse des véhicules à 20km/h.

Votre association de quartier a demandé plusieurs aménagements après implications des habitants du quartier et lors d'une réunion avec l'équipe municipale :

- La création d'un plateau dans le haut de la rue Mademoiselle Mars de modèle équivalent à celui se trouvant en bas de cette rue,
- La mise en place de chicanes et coussins berlinois destinés à réduire la vitesse des véhicules et à éliminer les grandes lignes droites,
- L'interdiction de stationnement à proximité des carrefours par des aménagements et des mobiliers urbains,
- La mise en place d'un revêtement non bruyant dans la zone de rencontre,
- L'interdiction, sauf dérogations accordées par la mairie, de circulation des véhicules de plus de 3,5 tonnes.

La Ville a indiqué qu'elle était d'accord sur le principe pour ces aménagements, lesquels sont étudiés actuellement.

La réalisation des ces aménagements rue des Clos Saint Marcel et rue Mademoiselle Mars est conditionnée par les travaux préalables d'enfouissement des réseaux électriques dans ces rues, qui devraient être engagés fin 2011/début 2012.

Tous ces travaux et aménagements entraîneront une amélioration et une sécurisation de la circulation des piétons et une diminution de la circulation de transit dans notre quartier.

**N**ous avons constaté que le stationnement gratuit dans notre quartier, en particulier à proximité de la faculté de droit et de la gare du RER de Robinson, entraîne une quasi impossibilité de stationner temporairement entre 7h30 et 20h. Cette difficulté génère un trafic de véhicules à la recherche d'une place de stationnement et pénalise les véhicules des entreprises, de livraison ainsi que les personnels soignants (médecins, infirmières).

**Stationnement**

Nous avons proposé après implications des habitants du quartier :

- La mise en place d'un stationnement payant à proximité de la faculté de droit et de la gare de Robinson, avec un tarif préférentiel pour les résidents,
- La mise en place de stationnements réservés aux véhicules des entreprises, de livraison et à ceux des personnels soignants,
- La création de places de stationnement gratuit de courte durée.

Ces propositions ont été présentées à la Ville qui les étudie dans le cadre d'une réflexion globale sur l'organisation du stationnement.

**N**ous faisons état dans notre dernier bulletin de ce projet auquel nous avons été invités lors de sa phase finale en tant que membre consultatif du jury.

Préalablement à cette consultation, la parcelle et le pavillon ont été acquis par la ville et un permis de démolir a été délivré.

**Résidence  
Etudiants  
Bld  
Desgranges**

Puis le jury a été chargé de sélectionner 4 cabinets admis à participer au concours (parmi 183 candidats) pour enfin désigner le lauréat définitif.

Si beaucoup d'entre nous regretteront la démolition du pavillon on se félicitera de la sélection du jury ; le projet retenu présente selon nous la meilleure intégration à l'environnement existant par rapport à ses concurrents.

Chacun pourra se faire sa propre opinion puisque 3 projets sur 4 sont consultables en ligne :

- le site du lauréat. Co Bé : <http://www.cobe.fr/home.cfm>  
Le projet : [http://www.cobe.fr/fiche\\_realisation.cfm/112508-5549-residence\\_etudiante\\_-\\_sceaux\\_92.html](http://www.cobe.fr/fiche_realisation.cfm/112508-5549-residence_etudiante_-_sceaux_92.html)  
Les projets non retenus :
- <http://www.bernard-buhler.com/welcome.html> (4ème image du diaporama)
- <http://ecdm.eu/?cat=3> (3ème image)  
et <http://ecdm.eu/?p=3800> (descriptif)



Une rumeur sans fondement a laissé croire que l'Amicale était à l'origine de la création de la résidence universitaire au 58bis boulevard Desgranges. Cette rumeur relève de la désinformation car il n'appartient pas à une association de quartier d'être à l'initiative de nouvelles constructions,

Notre nouveau Conseiller général de Sceaux, M. Jean-Jacques Campan, a présenté au Conseil Général du 92 un vœu concernant l'aménagement d'un terminus partiel à Denfert-Rochereau : en cas de difficultés au nord de la ligne les trains pourraient y arriver et en repartir, donnant accès aux lignes de métro desservants cette station. Ce vœu a été approuvé à l'unanimité.

**RER B**

Présidente d'honneur  
**Mme Odette PANDELLE**

01 46 60 15 15

Président  
**M. Jean NEVEU**

01 43 50 73 89

Vice-Présidente  
**M. Yves ARCHIMBAUD**

09 62 11 80 85

Trésorier  
**M. Claude LAVALETTE**

01 43 50 20 24

Secrétaire  
**M Bernard HERRENG**  
**Mme Claudine BUTTGEN**  
**M. Jacques François BLARDAT**  
**M. Pierre COURBON**  
**M. Jean luc DUPIEUX**  
**M. Eric GABILLET**  
**M. JEAN HERZOG**  
**M. André PERRUCHET**

01 47 02 32 40  
01 43 50 29 95  
01 47 02 77 54  
01 46 60 76 98  
01 46 61 00 63  
01 46 15 63 58  
01 47 02 31 39  
01 43 50 63 36

**Composition  
du Conseil  
d'Administration**

Nos statuts prévoient le renouvellement annuel de membres du conseil d'administration. Cette année, les membres sortants sont Jean Neveu, Yves Archimbaud, Claude Lavalette, Jean Luc Dupieux, André Perruchet et Bernard Herreng qui se représentent tous. Le poste de Pierre Suicmez, démissionnaire en cours d'année est également à pourvoir.

Nous avons tous des engagements importants, tant au niveau personnel, familial que professionnel. Cependant la participation au conseil d'administration ne demande que quelques heures par mois et permet de contribuer à la vie du quartier et aux décisions qui nous concernent, notamment au travers de nos contacts périodiques avec l'équipe municipale. Toutes les bonnes volontés sont les bienvenues!

Toute personne qui désirerait présenter sa candidature est ainsi invitée à se manifester auprès du Président avant le 1 décembre 2011 par email ou par téléphone : [bernard.herreng@gmail.com](mailto:bernard.herreng@gmail.com) / 01 47 02 32 40

## Agenda

L'assemblée générale ordinaire 2011 de l'Amicale Sceaux-Robinson aura lieu le **vendredi 2 Décembre à 20h30** au 20 rue des Imbergères à Sceaux, aux salles « Les Garages ».



## BULLETIN d'ADHESION

Adhésion

Renouvellement

Nom.....Prénom.....

Adresse:.....

Tél:.....Courriel:.....

Cotisation et soutien à la lettre de l'Amicale SCEAUX-ROBINSON:16 €

Cotisation de bienfaiteur:.....€

Chèque à l'ordre de l'Amicale de SCEAUX-ROBINSON, à adresser au trésorier de l'Association :

M. Claude LAVALETTE - 53bis, boulevard Desgranges - SCEAUX