

La Lettre de l'Amicale de SCEAUX-ROBINSON

N°35
Novembre 2014

Dans ce numéro

Editorial	1
Réunion à la Mairie	2
Dîner de rue	9
Le Paladin	10
Réunion inter-associations	11
De l'incidence de la dénomination...	12
Claudine BUTTGEN	12
Résidence « Vert Pourpre »	14
Votre Amicale	18/20

ASSEMBLÉE
GÉNÉRALE
2014

SAMEDI
6 DÉCEMBRE
À 11H00



Transfert du marché bio

Editorial

L'année 2014 touche à sa fin...C'est le moment des bilans et de préparer la prochaine rentrée.

La période électorale du 1er semestre 2014 a permis de faire le point sur les actions réalisées et de connaître les projets futurs pour notre quartier. Lors du 2ème semestre 2014, notre Amicale a repris ses réunions avec l'équipe municipale.

Nous avons discuté avec cette équipe du projet d'aménagement du quartier des Quatre Chemins, des plans de masse, de l'aménagement du boulevard Desgranges, du Square Robinson et de la rue du Maréchal Joffre, des projets immobiliers (rue des Clos Saint Marcel et Boulevard Desgranges – résidence étudiante et villa Depreux) et de l'impact de la loi ALUR sur les PLU.

Notre traditionnel dîner de quartier au mois de Juin a été un succès. Nous n'avions jamais été aussi nombreux. La plupart des rues du quartier était représentée et toutes les générations étaient présentes de 7 à 77 ans...

Nous avons repris les réunion inter-associations, afin de confronter nos problématiques et d'aborder ensemble certains sujets. Une information plus complète sur le Paladin intéresse toutes les associations et nous partageons dans cette lettre nos échanges en cours avec la Communauté d'Agglomération des Hauts de Bièvre.

L'Amicale Sceaux-Robinson est une association de quartier indépendante de toutes les organisations administratives et politiques. C'est la raison pour laquelle il est nécessaire que nous ayons le plus d'adhérents possibles afin d'accroître notre représentativité. Votre adhésion permet à l'Association de continuer à diffuser cette lettre 2 fois par an dans les 1600 boîtes aux lettres du quartier et vous permettra de recevoir des informations en direct. Nous comptons donc sur vous pour adhérer ou renouveler votre cotisation pour l'année 2015 et nous aider à faire connaître l'Amicale dans votre voisinage immédiat. Cinq postes d'administrateur sont à renouveler. Deux postes d'administrateur sont disponibles et nous serions heureux d'accueillir de nouveaux administrateurs.

Nous espérons vous voir nombreux à notre assemblée générale, qui aura lieu le samedi 6 décembre à 11 heures aux Garages, 20 rue des Imbergères, et sera suivie d'un déjeuner durant lequel nous pourrons échanger afin de mieux connaître vos idées sur le quartier et notre Amicale.

Yves Archimbaud, Président

Réunion à la Mairie du 24 septembre 2014

ZONE DE PROJET DES 4 CHEMINS

Le cahier des charges a été réalisé avec l'assistance du bureau d'études H4. Ce cahier des charges se veut la traduction de la volonté de faire de cette zone un éco-quartier tout en étant réaliste et en prenant en compte les spécificités de la zone.

Les bâtiments seront soumis au label Effinergie moins 20%, de façon à être en phase avec la réglementation à l'horizon 2017. Des pénalités sont prévues en cas de dépassement.



Secteur des 4 Chemins

La déconstruction de l'existant, par opposition à une démolition, implique un recyclage des éléments ou une mise en décharge spéciale.

îlot 2

Ce lot a fait l'objet d'une consultation. Vingt dossiers ont été déposés.

La Mairie en a présélectionné 5 à 6 et est en discussion avec le premier de la liste.

Initialement l'îlot avait 3 façades, dont une constituée par une sente en prolongement de celle de Châtenay- Malabry. Une nouvelle sente sera créée afin de séparer les maisons existantes des nouvelles constructions. Ceci nécessite une modification simple du PLU ainsi qu'une division foncière de l'îlot avec création d'une parcelle qui regroupe les 2 sentes. Ces aménagements ont été votés au conseil municipal du mardi 30 septembre.

L'emprise au sol et la hauteur ne sont pas modifiées. Les sentes auront une largeur de 2,5m et le retrait de construction sera de 4m.

L'objectif est le dépôt d'un permis de construire fin 2014/début 2015 et une livraison premier semestre 2017. Le terrain sera vendu au promoteur.

Le transfert du marché bio le long du cimetière a été rejeté par les commerçants. La solution adoptée est la tenue du marché le dimanche à l'extérieur de la halle du marché du centre. Il sera dorénavant 100% bio. Cette solution est applicable au 9 novembre.

îlot 1

Ce lot a fait l'objet d'une convention publique en février. A ce jour, les discussions ne sont pas finalisées avec France Habitat.

Rappelons que ce lot sera une suite de constructions puis démolitions.

Il y aura 140 locataires à reloger et l'ensemble comportera des logements sociaux, ainsi que des logements en accession à la propriété.



Les saveurs de l'océan

3 avenue des 4 chemins
92330 Sceaux
06 72 95 40 75
www.lessaveursdelocean.fr



Ouverte du mardi au samedi
de **8h à 21h30**
et le **dimanche de 8h à 13h.**



Restauration sur place

A VENDRE



ORPI
SOLUTIONS IMMOBILIERES

www.orpi.com

UN PROJET IMMOBILIER ? RENCONTREZ-NOUS !

AGENCE DE LA GARE
3, avenue de la Gare - 92330 SCEAUX
Tél. 01 43 50 94 94
e-mail : agencedelagaresceaux@orpi.com

Vendre | Acheter | Louer | Faire gérer



BOUCHERIE LIMOUSINE DE SCEAUX

VIANDES DE 1^{er} CHOIX

BOUCHERIE - CHARCUTERIE
RÔTISSERIE - TRAITEUR
Spécialités Bouchères

VEAU SOUS LA MÈRE

HORAIRES
Du Mardi au Vendredi
7H30 - 13H15 / 15H30 - 20H00
Le Samedi 7H30 - 20H00
Le Dimanche 7H30 - 13H30
Fermé le Dimanche après midi et le Lundi

198, rue Houdan - 92330 Sceaux
01 47 02 76 58

BOUCHERIE/CHARCUTERIE/RÔTISSERIE/TRAITEUR

TÉL 01 47 02 76 58



198, rue Houdan 92330 SCEAUX - Tél. 01 47 02 76 58



INVISIBLE

La lentille de contact pour l'oreille enfin disponible !

À tester en exclusivité chez Coscas-Audition.



SCEAUX
9, rue des écoles
92330 Sceaux

Tél : 01 41 13 96 96

SCEAUX-ROBINSON
137, rue Houdan
92330 Sceaux

Tél : 01 55 52 10 00

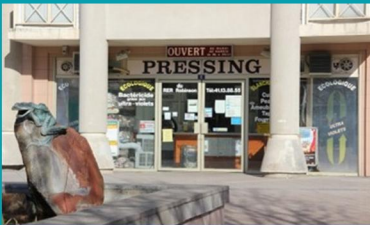

PRESSING RER Robinson

6, square Robinson
92330 SCEAUX
Tél. 01 41 13 88 55

sans perchloroéthylène
ni produits toxiques

OUVERT du mardi au samedi

de 8h à 19h15

LIVRAISON

à domicile

Boucherie 1900

Thierry Pilastre

Blason d'or 1991



Veau de lait sous la mère
Viande du Limousin
Volailles de Bresse

94 rue Houdan 92330 Sceaux
Tél. : 01 46 61 19 34



Par ailleurs le problème du rachat de la crèche n'est pas réglé.

L'objectif est le dépôt d'un permis de construire fin 2015/début 2016.

îlot 3

Certains propriétaires n'ayant pas vendu leurs logements et la Mairie ayant indiqué qu'il n'y aurait pas d'expropriation, aucun projet et date ne sont envisagés.

îlot 5

La construction des logements étudiants (150) a été confiée à Hauts de Seine Habitat. La consultation est en cours.

Le planning de ce lot suit celui du lot 2 avec un décalage de 6 mois.

La mairie restera propriétaire du terrain (bail à construction).

îlot 4

Ce lot (emplacement de la DDE) appartient au Conseil Général qui souhaite vendre.

Son aménagement est soumis au PLU (ateliers d'artisans en rez-de-chaussée) et au cahier des charges.

îlots 6-8

La réflexion est en cours avec la RATP.

Concernant la gare routière, le schéma directeur du RER B Sud a été approuvé et prévoit la requalification de l'accès ouest de la gare.

La Mairie a bon espoir d'arriver à un planning précis en fin d'année, l'objectif étant que la Métropole du Grand Paris (MGP), qui sera effective au 1^{er} janvier 2016, ne puisse pas revenir sur ce qui aura été décidé.

RÉAMÉNAGEMENT DU BOULEVARD DESGRANGES

Le projet existe toujours. La zone de rencontre ne pourra se faire qu'après les travaux sur la parcelle de la maison DEPREUX.

D'autre part ERDF a un projet d'enfouissement qui impactera la rue et sera à coordonner avec l'enfouissement par le SIPEREC de la distribution dans les habitations.

A priori le réaménagement ne sera pas réalisé avant 3 ans.

TRAVAUX RUE DES CLOS SAINT MARCEL (CIMETIÈRE, PLATEAU, RÉSIDENCE 7/9)

Rien n'est à l'ordre du jour. Ils ne pourront se faire qu'après les travaux de la résidence du 7/9 de cette rue, dont la durée de ces derniers est de 18 mois environ.

IMPACT DE LA LOI ALUR SUR LES PLU

L'application se traduit par la suppression des Coefficients d'Occupation des Sols (COS) dans les PLU.

L'impact le plus important sera dû à la MGP. Les établissements publics de coopération intercommunale (EPCI) tels que la Communauté d'Agglomération des Hauts de Bièvre (CAHB) seront remplacés par des conseils de territoire, un territoire devant regrouper 300.000 habitants à minima. La CAHB a pris contact avec les communes environnantes : Fontenay-aux-Roses, Bagneux, Châtillon, Montrouge.

La MGP se voit confier l'approbation d'un PLU métropolitain. Il faudra se battre pour garder nos spécificités de l'actuel PLU Scéen, d'où l'intérêt d'avoir un territoire fort.

Dîner de rue

Le 20 juin 2014, par une agréable soirée, nous étions entre 50 et 60 personnes réunies à l'occasion de notre dîner de rue.



Nous sommes heureux du succès de cette réunion conviviale fort sympathique et espérons que nous serons encore plus nombreux l'année prochaine.

Rappelons que ce dîner est ouvert à tous les habitants du quartier qu'ils soient adhérents ou non.

RENDEZ-VOUS L'ANNÉE PROCHAINE

Atelier-Mademoiselle-Mars.fr

Cours et stages de dessin - peinture



ADULTES - ADOS - ENFANTS
 ■■■ Tous niveaux ■■■

- ▶ Stages thématiques et cours hebdomadaires
- ▶ Groupes de 5 pers. max

6, rue Mademoiselle Mars
 92330 SCEAUX

Contact : 06 52 36 50 12
 evelyne.courbon@wanadoo.fr

Le Paladin, suite...



Dans notre dernière lettre du mois de mai nous faisons part de notre démarche auprès de la Communauté d'Agglomération des Hauts de Bièvre (CAHB).

Rappelons que notre demande était justifiée par la très faible fréquentation de certaines lignes du Paladin sur la commune de Sceaux, comme cela nous a été

confirmé par d'autres associations de quartier.

Deux courriers ont été envoyés le 12 février et le 7 mars 2014 et le 18 mars la CAHB nous répondait qu'elle étudiait nos demandes.

Suite à une lettre de rappel du 23 juin 2014, la CAHB nous a communiqué le 14 août 2014 la convention partenariale entre la CAHB, le Syndicat des Transports d'Ile de France (STIF) et la société Transdev, exploitant le réseau Paladin, en nous précisant que cette transmission se faisait avec l'accord du STIF à la condition d'en retirer les données financières et toutes les annexes propres au réseau Paladin.

Nous avons donc écrit à la Région pour nous étonner de cette absence de transparence concernant un contrat de gestion de délégation de service public.

Nous attendons la réponse.

Par ailleurs, la convention partenariale prévoit l'existence d'un comité local des transports, qui *"vise à développer les échanges d'information et la communication entre le STIF, la Collectivité, l'Entreprise et les usagers"*. Ces derniers peuvent être représentés par des associations d'usagers des transports, des conseils de quartier,...

Nous avons écrit à la CAHB pour en demander la constitution, la possibilité que notre association en fasse partie et la date de la prochaine réunion annuelle dont l'ordre du jour prévoit l'examen du rapport annuel d'activité ainsi que des comptes d'exploitation.

Là aussi, nous attendons la réponse.

De son côté la société Transdev nous a transmis le rapport annuel d'activité 2012, en ayant soin de satisfaire "à la demande du STIF" en ne nous transmettant pas les données financières et l'ensemble des annexes du rapport d'activité.

Ce dernier, malgré l'insuffisance des données, a été diffusé aux autres associations de quartier dans le but d'en faire une analyse conjointe devant conduire à des propositions constructives.

Réunion inter-associations

A l'initiative de Mme Hélène Loup représentant l'association Sceaux-Coudraies, la réunion s'est tenue le 17 septembre 2014 en présence des associations Chêneaux-Sablons, Marne-Musiciens, Riverains du Parc de Sceaux et Sceaux-Robinson.

L'ordre du jour de cette réunion était de réactiver les échanges entre associations, de faire part aux autres des expériences de chacun (exemple : le stationnement payant dans le quartier Robinson), de s'informer des projets d'urbanisme et des préoccupations particulières ou communes telles que le fonctionnement du RER, l'impact de la suppression du COS voulu par la loi ALUR,...

Une réunion est prévue le 13 novembre dont les principaux points à l'ordre du jour sont le RER B, le Paladin, la loi ALUR, le parking Albert 1er, le gymnase des Blagis.

De l'incidence de la dénomination des voies sur la circulation

Ce semi-remorque a bloqué le quartier, à l'angle de la rue Mademoiselle Mars et de la rue des Clos Saint Marcel.

A la question d'un adjoint de la mairie qui lui demandait "pourquoi êtes vous passé par là", le chauffeur a répondu :

"j'ai cru que les rues étaient larges car il y avait une avenue (de la Gare) et un boulevard (Desgranges)".



Claudine BUTTGEN

Claudine BUTTGEN nous a quittés définitivement. Son inhumation a eu lieu le 27 août 2014 au cimetière de Sceaux.

Une gerbe de fleurs a été déposée sur la tombe de Claudine, au nom de l'Amicale de Sceaux-Robinson, pour la remercier de son engagement au service des autres.

Claudine a été un membre actif de notre Association pendant de nombreuses années où elle a défendu les intérêts de notre quartier et contribué à la Lettre en écrivant La Page Historique, toujours très intéressante. Elle s'est également impliquée auprès des habitants des avenues Jules Guesde et du Plessis dans le cadre de la zone de projet des 4 Chemins.

Adieu Claudine et encore Merci.

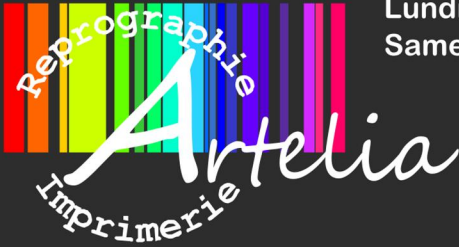

Lundi/Vendredi 9h30 à 19h
Samedi 10h à 17h

Photocopie Couleur, N&B
P.A.O Traitement de texte
Reproduction de plans
Travaux d'imprimerie
Faire-Part de Mariage
Faire-Part de Naissance

Thèses - Reliure
Plastification
Carte de Visite
Tampon Gravure
Point Fax
Scan

Tél. 01 41 13 74 44 - Fax 01 41 13 74 42
8, avenue de la Gare - 92330 SCEAUX (face RER B)



SALON
de
COIFFURE

Nouveau Propriétaire

Aux Couleurs de Florian

Féminin - Masculin
Conseils et soins - coiffeur visagiste

Tarifs pour les -20ans et étudiants

1 TER RUE FLORIAN 92330 SCEAUX TÉL. 01 47 02 05 47



"Patricia & Roger" Affineurs
Spécialistes des fromages depuis 3 générations

37, rue Houdan
92330 Sceaux
Tel. 01 46 61 01 50

Emplacement publicitaire
disponible

Résidence « Vert Pourpre » 34 Boulevard Desgranges

La Mairie a permis à l'Amicale de rencontrer le promoteur "OGIC" qui a présenté son projet.

La Ville de Sceaux a organisé une consultation restreinte pour la vente d'un terrain communal situé au 34 boulevard Desgranges anciennement occupé par l'école de musique de la ville.

Au terme de cette consultation, la Ville a retenu le projet et l'offre d'OGIC car son projet préservait au mieux l'intégrité de la Villa Depreux et le hêtre pourpre répertorié au PLU. Le permis de construire a été déposé et obtenu.

La résidence se compose d'appartements, du studio au 5 pièces dont deux appartements en triplex de 5 pièces. Il y a 25 logements et 20 places de parking en sous-sol + 4 places extérieures.



Le bâtiment se trouve à 10 m de l'axe du tronc du hêtre pourpre et à 7 m des branches. La surface des logements sera de 1379 m² pour un terrain de 1426 m². Il y a une servitude de débord et de passage côté résidence étudiante.

Ce bâtiment est en R+1 près du Boulevard Desgranges et se termine en R+4 au fond de la parcelle. Le PLU permettait un R+5 et le promoteur a présenté un R+4 qui ne dépasse pas le sommet de la maison.



Le bâtiment présentera une consommation énergétique inférieure de 20% à la réglementation thermique en vigueur (RT2012) grâce notamment à une production de chauffage assurée par chaudières gaz condensation collectives et l'eau chaude sanitaire assurée par des panneaux solaires thermiques avec l'appoint des chaudières gaz collectives.

Les toitures seront partiellement végétalisées pour respecter la réglementation.

Les matériaux utilisés rappellent ceux des bâtiments voisins.

Le bâtiment comportera un dispositif de désolidarisation au niveau des fondations afin d'atténuer les éventuelles vibrations liées à la présence du TGV ATLANTIQUE sous la coulée verte.

La construction débutera en Mars 2015 pour une période de 21 mois.

Le prix au m² sera d'environ 8100 euros.

Concernant la Maison Depreux, l'Institut Depreux a été informé et la plaque sera gardée. Cette maison sera revendue en un seul lot, soit après rénovation, soit en l'état. La décision n'a pas encore été prise.



Bureau d'Etude Thermique
Expert rénovation thermique
et économies d'énergie

Contactez-nous au **01 49 12 10 48**

Email : contact@greenation.fr
www.greenation.fr

Siège Social :
12 Bd Desgranges
92330 SCEAUX



Un projet de rénovation, construction ou extension ?

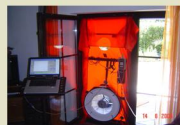

**Greenation répond aux besoins des particuliers, copropriétés
et architectes pour :**

- Attestation et étude réglementaire RT2012
- Conseils et assistance travaux isolation
- Diagnostic DPE, contrôle & mesures qualité
- Audit Energie Copropriétés & fiscalité verte

ADEME



Adhérent **AFTIB**
Association Française de Thermographie Infrarouge





CENTRE D'EPARGNE 92

5, rue du Docteur Berger (Près de l'Eglise), 92330 SCEAUX

Tél. 01.41.13.98.33

Email. scap-etienne@wanadoo.fr



La référence
en épargne retraite

ASSURANCE VIE

- Afer
- Generali

EPARGNE

- Plan épargne en action
- Contrat de défiscalisation

COMPTES TITRES

- ROTSCCHILD
- DNCA

DEFISCALISATION

- Loi Scellier / LMNP
- FIP / FCPI (réduction ISF)

Frais réduits / Etudes gratuites et personnalisées sans engagement

Emplacement
publicitaire
disponible



Bruno RICARD

Email : agence.ricard@axa.fr



*"Votre agent
général
d'assurance
AXA"*

N° Oris : 07011127

1, avenue Jules Guesde
B.P. 64 - 92333 SCEAUX

Tél. 01 43 50 61 18 - Fax 01 47 02 37 63

Communication

SITE INTERNET



Notre site internet se présente sous la forme d'une documenthèque. Vous y trouverez la copie de nos dernières Lettres d'informations ainsi que des renseignements utiles sur notre quartier et la Ville de Sceaux.

Téléchargez notre lettre depuis votre mobile via notre site internet dans la rubrique : *Téléchargements* en flashant ce code QR.

NOUS CONTACTER PAR E-MAIL

Pour toutes les questions relatives à notre quartier, à notre action, pour vos remarques et suggestions, écrivez-nous : amic.sceauxrobinson@free.fr

VOTRE ADRESSE E-MAIL

Lors de la distribution de notre Lettre, nous rencontrons des difficultés à accéder à vos boîtes aux lettres. Nous souhaiterions en améliorer la diffusion par un envoi par courrier électronique. Cela nous permettra de vous tenir informés des nouvelles en dehors de notre Lettre semestrielle.

ADHÉSION

Si vous n'avez pas adhéré ou renouvelé votre adhésion à l'Amicale, il est toujours temps de le faire. Le fonctionnement de l'Amicale coûte cher : correspondances, assurance, fournitures, photocopie et impression de la Lettre que vous avez entre les mains. C'est pourquoi nous vous invitons à remplir le bulletin d'adhésion à la fin de la Lettre. Votre adhésion vous permettra de faire valoir vos souhaits et vos préoccupations dont nous pourrions nous faire le relais.

ANNONCEURS

Nous serons très heureux de réserver un espace à de nouveaux annonceurs dans nos prochains numéros.

Nous pouvons réaliser sur mesure les maquettes des insertions sur la base de vos demandes personnalisées.

Notre Lettre semestrielle (distribuée à 2000 exemplaires) renforcera votre communication dans notre quartier.

Agenda

SAMEDI 6 DÉCEMBRE 2014 : Assemblée Générale Ordinaire 2014.
L'assemblée de l'Amicale aura lieu **le samedi 6 décembre à 11h00**,
salle 1 « Les Garages » au 20 rue des Imbergères à Sceaux.



Notre A.G. se poursuivra par un repas (paëlla, dessert, boisson). Veuillez donc vous faire connaître avant le 30 novembre afin que nous vous comptions comme convive.

Participation au repas : Mme, Mlle, Mr :

Nombre d'adulte(s) : x 15€ :

Nombre d'enfant(s) : x 8€ :

Total : :

Chèque à l'ordre de L'Amicale de SCEAUX-ROBINSON, à adresser au trésorier de l'Association :
M. Claude LAVALETTE - 53 bis, Boulevard Desgranges - 92330 SCEAUX



LAISSEZ PARLER VOTRE ESPRIT CRÉATIF !

Services professionnels

- ➔ **Formation professionnelle**
DIF, formation personnalisée (tous niveaux).
- ➔ **Prestation pour groupes à l'atelier ou dans vos locaux**
CE, association, collectivité, école (activités à la carte, sur devis).

ADULTES / ADOS / ENFANTS

**LES ATELIERS
BEAUX-ARTS
& LOISIRS
CRÉATIFS**



Lézard Créatif
93, rue Houdan à SCEAUX
Immeuble les Carrés nature
(face hôtel des impôts et coulée verte)
01 46 60 51 51
sceaux@lezard-creatif.fr
www.lezard-creatif.fr

LA BOUTIQUE





Horaires d'ouvertures : Le lundi de 14h00 à 19h00
Du mardi au samedi de 10h00/12h30 et 14h00/19h00

Composition du Conseil d'Administration

Président :	M. Yves ARCHIMBAUD	09 62 11 80 85
Vice-président :	M. Jean NEVEU	01 43 50 73 89
Vice-président :	M. Jean-Luc DUPIEUX	01 46 61 00 63
Trésorier :	M. Claude LAVALETTE	01 43 50 20 24
Secrétaire :	M. Bernard HERRENG	01 47 02 32 40
	Mme Véronique CUYPERS	01 41 13 70 44
	Mme Véronique HANOT	01 46 61 21 24
	M. Pierre COURBON	01 46 60 76 98
	M. Jean HERZOG	01 47 02 31 39
	M. André PERRUCHET	01 43 50 63 36

Nos statuts, consultables sur notre site internet, prévoient le renouvellement tous les ans par tiers du conseil d'administration. Sont éligibles les adhérents ayant cotisé depuis plus d'un an.

La participation au conseil ne demande que quelques heures par mois et permet de contribuer à la vie du quartier et aux décisions qui nous concernent, notamment au travers de nos contacts périodiques avec l'équipe municipale. Toutes les bonnes volontés sont les bienvenues !

Toute personne qui désirerait présenter sa candidature est ainsi invitée à se manifester auprès du Secrétaire avant le 1 décembre 2014, par email ou par téléphone : bernard.herreng@gmail.com ou au 01 47 02 32 40.

Bulletin d'adhésion



AMICALE DE SCEAUX-ROBINSON
BULLETTIN D'ADHÉSION ANNÉE 2015



ADHÉSION



RENOUVELLEMENT

NOM : PRÉNOM :

ADRESSE :

TÉLÉPHONE : COURRIEL :

Cotisation et soutien à la Lettre de L'Amicale de SCEAUX-ROBINSON : **16€**

Cotisation bienfaiteur : €

DATE :

SIGNATURE :

Chèque à l'ordre de L'Amicale de SCEAUX-ROBINSON, à adresser au trésorier de l'Association :
M. Claude LAVALETTE - 53 bis, Boulevard Desgranges - 92330 SCEAUX